

BEZPŁATNA

Nr 5 (40)  
maj 2024 r.

# NASZ POWIAT



## Finisz wyborczego maratonu

W październiku wybieraliśmy parlament, w kwietniu samorządy, a teraz - na koniec tego wyborczego maratonu - nadszedł czas na Parlament Europejski. Wybory zapowiadają się ciekawie, ponieważ symulacje nie dają jasnych sygnałów, kto i ile dostanie w województwie śląskim.



Trup w każdej szafie?

str. 3



Królowe są tylko jedne.

str. 4



Cześć ich pamięci.

str. 6



Ciekawie o ekologii.

str. 9



# Wszystko co musisz wiedzieć o dzieciach w powiecie bieruńsko-lędzińskim

Według danych z ostatniego Narodowego Spisu Powszechnego, w powiecie bieruńsko-lędzińskim mieszka 10522 dzieci do 14 roku życia: 5370 chłopców oraz 5152 dziewczynki. Społeczność najmłodszych mieszkańców jest zróżnicowana i dynamicznie się rozwija, co stawia przed powiatem wyzwania związane z polityką prorodzinną oraz edukacyjną. Jak wyglądają konkretne statystyki, które warto przypomnieć z okazji Dnia Dziecka 2024?



Miasto Łędziny i Miejski Ośrodek Kultury w Łędzinach zapraszają

## Dzień Dziecka

### 2 czerwca

15.00-19.00

Boisko na Stawiskach w Łędzinach



LIVE DJ | ŚWIĘTO KOLORÓW | ANIMACJE  
FESTIWAL BANIEK MYDLANYCH | DMUCHAŃCE  
KONIE | AUTKA | KONKURSY | GASTRONOMIA

ORGANIZATORZY I PARTNERZY WYDARZENIA:



2 944 rodzin korzysta w naszym powiecie z programu Karta Dużej Rodziny. To oferta przeznaczona dla rodzin wielodzietnych, zapewniająca różnorodne zniżki i ulgi, które pomagają w codziennym funkcjonowaniu i wspierają budżety domowe.

Institucje w powiecie bieruńsko-lędzińskim oferują różnorodne formy opieki nad dziećmi, co jest szczególnie ważne dla rodziców pracujących oraz tych, którzy chcą zapewnić swoim pociechom najlepsze warunki do rozwoju.

**Na terenie powiatu znajduje się 8 żłobków i klubów dziecięcych, które oferują łącznie 250 miejsc dla dzieci.**

Jest to odpowiedź na rosnące zapotrzebowanie na miejsca opieki nad najmłodszymi, które umożliwiają rodzicom łączenie obowiązków zawodowych z rodzicielskimi. Ze względu na brak miejsc w żłobkach lub chęć zapewnienia dziecku opieki w domu, wielu rodziców decyduje się na zatrudnienie niani. Liczby osób zajmujących się zawodowo opieką nad dziećmi są jednak trudne do oszacowania. Według danych z BDL GUS, bazujących na Centralnym Rejestrze Ubezpieczonych ZUS,

w 2022 roku w całym województwie śląskim miało być zaledwie 333 niań.

**Tymczasem w serwisie niania.pl znajduje się 823 opublikowanych ogłoszeń opiekunek poszukujących pracy w tym zawodzie, z czego 20 w samym powiecie bieruńsko-lędzińskim.**

Jeżeli chodzi o opiekę dla nieco starszych dzieci, w powiecie bieruńsko-lędzińskim znajduje się 10 przedszkoli i punktów przedszkolnych. Edukację w szkołach podstawowych odbiera natomiast 5477 dzieci. Takich placówek mamy w naszym powiecie 13. Dzieci w powiecie bieruńsko-lędzińskim, stanowiące istotną część społeczności lokalnej, wymagają szczególnej uwagi w kontekście rozwoju infrastruktury edukacyjnej i opiekuńczej. Demografia wskazuje na znaczną liczbę dzieci w różnym wieku, co stawia przed powiatem wyzwania związane z zapewnieniem odpowiednich warunków do nauki, rozwoju i codziennego życia. Powinniśmy pamiętać o tym nie tylko z okazji Dnia Dziecka!

Źródło: opracowane przez niania.pl na bazie danych udostępnianych przez Bank Danych Lokalnych GUS.



BEZPŁATNA  
**NASZ**  
POWIAT

Wydawca:  
F-Press sp. z o.o.,  
43-190 Mikołów, ul. Prusa 17  
redakcja@naszagazeta.info  
Redaktor naczelny: Jerzy Filar  
tel.: 32 209 18 18, 509 797 881  
Redaguje zespół.

**DZIAŁ REKLAMY:**  
502 364 029,  
olimpia-reklama@naszagazeta.info

Redakcja nie zwraca niezamówionych materiałów.  
Za treść ogłoszeń odpowiada reklamodawca.  
Druk: Polska Press Sosnowiec



# Trup w każdej szafie?



**Marcin Majer, nowy burmistrz Łędzin jeszcze nie zdążył rozgościć się w swoim gabinecie, a już musi rozbrajać miny pozostawione przez poprzedniczkę, Krystynę Wróbel. Jedną z nich jest przegrana sprawa sądowa, która będzie kosztować miasto prawie 250 tysięcy złotych, w tym 60 tys. zł odsetek. Kwota byłaby mniejsza, gdyby poprzednia burmistrz przyznała się do błędu i zapłaciła w terminie.**

**T**rup w każdej szafie to tytuł kultowej czeskiej komedii. W życiu mówi się tak na sytuację, kiedy ktoś przejmuje jakąś instytucję, a zamiast porządku zastaje same problemy.

**Wszystko wskazuje na to, że pierwsze miesiące urzędowania nowego burmistrza Łędzin upłyną głównie na... sprzątanu.**

Jednym z problemów, który musi rozwiązać to pieniądze, jakie miasto musi zapłacić zwolnionej wbrew

przepisom pracownicy. To stara sprawa, sięgająca początków urzędowania **Krystyny Wróbel**. Nowa burmistrz postanowiła zwolnić pracownicę, która była jednocześnie przewodniczącą „Solidarności” w Urzędzie Miasta Łędziny. Nie pozwalają na to przepisy. Szefowie związków zawodowych z mocy ustawy są objęci szczególną ochroną stosunku pracy. Muszą być chronieni, ponieważ w obronie pracowników często narażają się swoim szefom. Nie bacząc na to, w kwietniu 2016 roku Krystyna Wróbel zwolniła dyscyplinarnie urzędniczkę. Zrobiła to wiedząc,

że szefowa „Solidarności” podlega szczególnej ochronie prawnej.

**Rzecz jasna, sprawa trafiła do Sądu Pracy.**

Rozprawy ciągnęły się długo, ponieważ obie strony odwoływały się od wyroków. Ostateczny, prawomocny wyrok zapadł w Sądzie Okręgowym w Katowicach w styczniu 2021 r. Orzeczono, iż zwolnienie pracownika odbyło się bez podstawy prawnej - właśnie ze względu na ochronę związkową. Sąd nakazał przywrócić urzędniczkę na poprzednio zajmowane sta-

nowisko i zapłacić wynagrodzenie za czas pozostawania bez pracy.

Jedyne co powinno wtedy zrobić miasto to zapłacić pieniądze, ponieważ było jasne, że orzeczenia sądowe w tej sprawie zapadają na korzyść zwolnionej bezprawnie urzędniczki. Każdy dzień zwłoki zwiększał jedynie kwotę odsetek. Niestety Krystyna Wróbel nie zrobił w tej sprawie nic. Aż w końcu w lutym tego roku, Sąd Okręgowy w Katowicach zasądził od miasta na rzecz urzędniczki 185 330 złotych wraz z ustawowymi odsetkami za opóźnienie, które wynoszą już około 60 tys. zł.

**Miasto nie ucieknie od tego wyroku.**

Jeśli nie zapłaci dobrowolnie, sprawą zajmie się komornik a to oznacza dodatkowe, wysokie koszty.

Urzędnicza arogancja i nieznamość prawa będzie kosztować łędzinian ćwierć miliona złotych. Za takie pieniądze można postawić solidny plac zabaw. To nie jest zapewne ostatnia tego typu sprawa, ponieważ nowy burmistrz dopiero zaczął porządkowanie szaf w łędzińskim magistracie.

(fil)

REKLAMA

## JUBILER NIKO

### NOWOCZESNY JUBILER

-PIERŚCIONKI ZARĘCZYNOWE

-OBRĄCZKI ŚLUBNE

-BIŻUTERIA ZŁOTA I SREBRNA

-PERSONALIZOWANE PROJEKTY

-PRACOWNIA ZŁOTNICZA

# 577 614 411

ŁĘDZINY, POKOJU 48B  
(KOŁO KOPALNI ZIEMOWIT)





## Nowe, sercowe centrum w Bieruniu

W Bieruniu otworzono nową placówkę medyczną Med4Fit American Heart of Poland specjalizującą się, m.in. w kardiologii oraz rehabilitacji po zawale serca. W poradniach Med4Fit będą przyjmować kardiolodzy, ze szczególnym naciskiem na kardiologię sportową oraz pomoc pacjentom w powrocie do sprawności po zawałach i innych incydentach medycznych.



- To miejsce, którego założeniem jest wykorzystanie doświadczenia specjalistów oraz technologii i innowacji medycznych w celu zapewnienia pacjentom pełnego powrotu do zdrowia oraz osiągnięcia optymalnej formy fizycznej i kondycji psychicznej - mówi prof. dr hab. n. med. Krzysztof Milewski, dyrektor medyczny Med4Fit American Heart of Poland i ordynator Oddziału Kardiologii PAKS AHP w Bielsku-Białej.

Ważną częścią działalności bieruńskiej placówki będzie medycyna sportowa.

- W DNA Med4Fit AHP wpisana jest aktywność fizyczna, dlatego naszą szczególną misją jest wsparcie i profesjonalne poradnictwo dla zawodników, klubów sportowych oraz sportowców amatorów - podkreśla prof. Milewski.

W bieruńskiej placówce realizowany będzie ponadto, w ramach Narodowego Funduszu Zdrowia, program KOS-zawał dla pacjentów po zawałach mięśnia sercowego.

- Od kilku lat mamy w Polsce najnowocześniejszy system leczenia zawału serca o nazwie KOS-zawał, jednak aby efekty tych działań były widoczne, muszą powstawać takie placówki jak Centrum Medyczne Med4Fit AHP, które pomagają w powrocie do sprawności fizycznej po zawałach - podkreśla dr n. med. Paweł Każ-



mierczak, dyrektor medyczny i członek Zarządu American Heart of Poland, dodając, że AHP realizuje w tej chwili program KOS-Zawał w 17 placówkach w całym kraju.

Med4Fit obejmie także opieką chorych z niewydolnością układu krążenia, z wadami zastawkowymi i zaburzeniami rytmu serca. Centrum Medyczne w Bieruniu skupia specjalistów z różnych dziedzin medycyny - konsultacje kardiologiczne, kardiologiczne, onkologiczne, psychologiczne oraz z zakresu medycyny sportowej.

W uroczystości otwarcia uczestniczyli, m.in. senator Beata Małecka-Libera, starosta bieruńsko-lędziński Łukasz Odełga, burmistrz Bierunia Sebastian Macioł, zarząd American Heart of Poland, kadra Med4Fit i Kliniki Galen oraz przedstawiciele placówek American Heart of Poland.

## Królowe są tylko jedne

► Siatkarki COPCO Imielin w znakomitym stylu zakończyły sezon.



Kto by pomyślał, że debiutancki sezon w pierwszej lidze siatkarki COPCO Imielin zakończą na czwartym miejscu? Ale to nie jest sensacja. W ubiegłym roku dziewczyny z Imielina - mówiąc nieelegancko - sportowo zdemolowały drugą ligę. Nie było na nich mocnych. Wygrywały jeden mecz po drugim w imponującym stylu. Było jasne, że w Imielinie narodził się zespół, który w żeńskiej siatkówce może wszyst-

ko. Oczywiście były obawy, czy dziewczyny nie „spalą” się w pierwszej lidze. To jest przecież bezpośrednie zaplecze Tauron Ligi. Na takim poziomie rozgrywek nie ma żartów, ani słabych drużyn. COPCO Imielin wytrzymał jednak presję. Zawodniczki zakończyły sezon na czwartym miejscu i można już głośno zadawać pytania, czy w przyszłym sezonie siatkarki stać na awans do siatkarskiej, polskiej elity?

## Filmowcy amatorzy na start

Międzynarodowy i Ogólnopolski Festiwal Filmów Amatorskich im. Leona Wojtali, jedno z najbardziej wyczekiwanych wydarzeń kulturalnych w Bieruniu i całym powiecie, rozpoczyna nabór zgłoszeń do swojej kolejnej edycji. Organizatorzy festiwalu zapraszają twórców amatorów do przesyłania swoich filmów. To już jubileuszowe, piętnaste spotkanie z kinem amatorskim, które co dwa lata gromadzi liczne talenty z całego kraju oraz gości międzynarodowych.

Twórcy mają czas do 9 sierpnia 2024 roku, by zgłosić swoje filmy. Festiwal jest otwarty dla każdego, kto chce zaprezentować swoje prace szerokiej publiczności. Warunek jest jeden - trzeba być amatorem.

Dyrektorem artystycznym festiwalu jest, jak zawsze, Wojciech Wikarek. Jest jednym z najbardziej utytułowanych twórców kina niezależnego w południowej Polsce.

- Zapraszamy na święto kina amatorskiego, na święto ludzi z pasją, którzy poświęcili się niekomercyjnej produkcji filmów - mówi Wikarek. - Będzie okazją do spotkania z członkami jury zawodowo związanymi z kinem. Wśród nich Lydia Duda i Krzysztof Majchrzak.

Festiwal Filmów Amatorskich organizowany jest w Bieruniu od 1993 roku, co dwa lata. Początkowo miał zasięg ogólnopolski, ale z czasem zyskał renomę międzynarodową, co znacząco podniosło jego prestiż i atrakcyjność. Realizowany jest przez Stowarzyszenie Solidarności Pamięci Strajkujących Górników Kopalni Węgla Kamiennego Piast 14-28 Grudnia 81, Miasto Bieruń i Powiat Bieruńsko-Lędziński.



Wojciech Wikarek

- W Bieruniu z radością obserwujemy, jak nasze miasto staje się miejscem spotkań dla licznych pasjonatów i twórców kina - mówi Agnieszka Kijas, rzecznik prasowa Urzędu Miejskiego w Bieruniu. - Każda edycja to nie tylko rywalizacja, ale również okazja do wymiany doświadczeń i inspiracji w środowisku filmowym. Można powiedzieć, że Bieruń przaje filmowcom.

Festiwal wywodzi się z Kopalni Węgla Kamiennego „Piast”.

- Powstał dzięki pasjonatom, którzy ponad 30 lat temu zaczęli się amatorsko zajmować filmem. Tradycją stało się to, że filmowców, których filmy zakwalifikują się do konkursu finałowego, zapraszamy na kopalnię. Zjeżdżają na dół, mogą zobaczyć, jak pracuje górnik. To jest dla nich ważne i ciekawe doświadczenie - mówi Mariusz Śliwiński, koordynator festiwalu i producent z ramienia stowarzyszenia Solidarność Pamięci Strajkujących Górników, KWK Piast 14-28 grudnia i dodaje - Poprzednia edycja festiwalu odniosła, duży sukces. Przede wszystkim przez to, że zgłosiło się 108 filmów, w tym bardzo dużo filmów zagranicznych. Zainteresowanie festiwalem było wówczas ogromne, a uczestnicy i widzowie pozytywnie ocenili odświeżoną formułę festiwalu.

### REKLAMA

**KANCELARIA RADCY PRAWNEGO**

**dr Ireneusz Korczyński**

**ul. Górnicza 7, 41-400 Mysłowice**

**tel. (32) 316 31 07 fax (32) 223 86 87**



# Z nimi przegrać to jak wygrać

► **Paweł Kwaśniewski z Łędzin, wziął udział w symultanie z najlepszymi szachistami świata.**



■ Norweg **Magnus Carlsen**, uważany za najwybitniejszego szachistę w historii. Obecnie rankingowo pierwszy zawodnik na świecie, Mistrz Świata w szachach w latach 2013-2023.

■ Hindus **Gukesh Dommaraju**, 17-letni szachista, który w tym roku wygrał turniej kandydatów i w przyszłym roku zawalczy o tytuł Mistrza Świata w szachach, obecnie jest szóstym szachistą świata.

■ **Jan-Krzysztof Duda**, najlepszy Polski szachista, od lat zaliczany jest do czołówki światowych szachistów. W 2021 roku zdobył Puchar Świata w szachach. Na 26 szachownic padły jedynie dwa wyniki inne niż zwycięstwo arcymistrzów. Zremisowali wiceprezes Śląskiego Związku Szachowego Michał Paździora i współzałożyciel Warsaw Chess Club Piotr Jan Czajkowski.

Paweł Kwaśniewski, łędziński zawodnik, swoją partię przegrał, ale jak sam mówi - sama możliwość zobaczenia, a tym bardziej zagrania z tak znanymi zawodnikami, to dla niego nie tylko zaszczyt, ale też nagroda.

**W** Centrum Konferencyjnym Polin w Warszawie odbył się turniej Superbet Rapid&Blitz Poland 2024 w ramach cyklu Grand Chess Tour. Jest to niezwykle prestiżowy turniej szachowy, który po raz trzeci odbył się w Polsce. Zagrała w nim dziesiątka czołowych szachistów świata.

Reprezentujący na co dzień Klub Szachowy „Górnik” Łędziny - Paweł Kwaśniewski, dzięki zaproszeniu Fundacji Superbet miał okazję zobaczyć ceremonię otwarcia turnieju, ale nie tylko.

Po oficjalnym rozpoczęciu jako jeden z dwudziestu sześciu zaproszonych gości miał okazję zagrać w pokazowej symultanie, gdzie jego przeciwnikami byli:

# Korty ORS Łędziny ZAPRASZAJĄ



**S**ezon tenisowy na łędzińskich kortach rozkręcił się na dobre. Dlatego przyda się kilka informacji organizacyjnych. Na kortach można korzystać z kart MultiSport i Medicover (dawny

OkSystem). Obowiązuje wyłącznie płatność bezgotówkowa przez aplikację Tenis4u. Konieczna jest wcześniejsza rezerwacja kortu. W razie pytań i uwag należy dzwonić pod numer: 885 304 455.



# Nowe wiaty przystankowe



**D**obra wiadomość szczególnie dla uczniów dojeżdżających do szkół, a także dla wszystkich, którzy korzystają z usług komunikacji miejskiej w Łędzinach. Gmina zakończyła pierwszy etap montażu 8 nowych wiat przystankowych. W ramach kolejnego etapu planowane jest wykonanie nawierzchni z kostki brukowej. Wiaty przystankowe powstały: Łędziny Blych (ul. Łędzińska), Zamoście Posesja 10 (ul. Zamoście), Zamoście Skrzyżowanie (ul. Zakole), dwa przystanki Rachowy Ośrodek Zdrowia (ul. Oficerska), Smardzowice Oficerska (ul. Ułańska), Hołdunów Gwarków (ul. Gwarków), Górki Poczta (ul. Goławiecka).

Powiatowa Biblioteka Publiczna w Łędzinach

zaprasza na spotkanie  
z Laureatem Nagrody Starosty Bieruńsko-Łędzińskiego  
Clemens Pro Cultura AD' 2023

## Franciszkiem Moskwą

📅 19 czerwca

🕒 godz. 17.30

📍 PBP Łędziny  
ul. Łędzińska 24

**WSTĘP WOLNY**



ŁĘDZINY  
ODNOWA

powiat  
Bieruńsko-  
Łędziński  
samorząd dla kultury

PBP  
Powiatowa  
Biblioteka  
Publiczna  
w ŁĘDZINACH



# Cześć ich pamięci

► **Nad brzegiem Przemszy, przy granicy Mysłowic i Jaworzna, został wyremontowany pomnik weteranów powstań śląskich. Leżą tam bohaterowie z Łędzin, rozstrzelani przez Niemców w 1939 roku.**

Z miejscem tym wiąże się tragiczna historia z początku II wojny światowej. 5 wrze-

śnia 1939 roku weterani trzech powstań śląskich: **Paweł Spyra, Paweł Janota, Alojzy Myszor, Wojciech**

**Musioł, Augustyn Sekuła i Wilhelm Szumilas** zostali rozstrzelani przez hitlerowców.

- Kiedy wojska niemieckie wkraczały do Łędzin, została im dostarczona lista z nazwiskami osób biorących udział w powstaniach śląskich. Hitlerowcy aresztowali powstańców. Byli przesłuchiwani i torturowani, a na końcu wywieziono ich do lasu w Mysłowicach, gdzie zostali zabici strzałem w tył głowy - mówi **Marek Spyra**, prawnuk powstańca **Wojciecha Musioła** i członek Zarządu Powiatu Bieruńsko-Łędzińskiego.

Po pięciu dniach ich ciała zostały wyłowione i pochowane na cmentarzach w Łędzinach oraz w Brzezince. Pomnik ku czci bojowników o wol-



ność Śląska, którzy ponieśli męczeńską śmierć z rąk Niemców, powstał w latach 50. ubiegłego wieku.

**Obelisk został ufundowany przez mieszkańców Łędzin.**

O pamięć powstańców dbają przede wszystkim rodziny zmarłych, władze samorządu bieruńsko-łędzińskiego i mysłowickiego oraz uczniowie dwóch liceów imienia Powstańców Śląskich z Mysłowic i Bierunia Starego, składając kwiaty i zapalając znicze, m.in. w rocznicę ich śmierci.

- Miejsc upamiętniających Powstania Śląskie jest wiele na terenie naszego województwa. Nie zawsze są one łatwo dostępne. Dlatego staramy się popularyzować ich lokalizacje. Na szczęście są też takie samorządy, jak mysłowicki, które dbają o miejsca pamięci, a wiedzę o nich upowszechniają wśród młodzieży - podkreśla **Jan Kwaśniewicz**, naczelnik oddziałowego biura Upamiętniania Walk i Męczeństwa w Instytucie Pamięci Narodowej Katowicach.

Pomnik został odrestaurowany ze środków Fundacji Orlen z programu „Czuwamy! Pamiętamy”.



REKLAMA

## Naprawimy twój dach!

► **Płyty warstwowe STYROPAPY** przeznaczone są do wykonywania termoizolacji cieplnej dachów płaskich, użytkowych i nieużytkowych.



**Firma „WIS” wykonuje:**

- pokrycia papą termozgrzewalną o bardzo wysokiej wytrzymałości bez dodatkowej konserwacji
- pokrywanie dachówką
- obróbki blacharskie dachów i kominów
- rynny (plastikowe, metalowe)
- krycie gontem
- murowanie kominów
- montaż blachodachówki
- docieplanie stropodachów (styropianem, wełną, styropapą)

- Przy naprawie lub wymianie dachu ważne jest, by zadbać o wszystkie elementy. Dlatego wybieramy materiały najwyższej jakości, m.in. dachówki, gonty, papy termozgrzewalne czy blachodachówki. Do tego dochodzą wysokiej jakości rynny z PCV, stali, tytanowo-cynkowe - mówi właściciel firmy.



Firma „WIS” dzięki swojej wiedzy i umiejętnością gwarantuje wykonanie prac kompleksowo, na najwyższym poziomie.

**„WIS” Tomasz Stupak | Katowice, ul. Koraszewskiego 22 | tel. 501 404 611, 32 202 05 77 | [www.dachy-wis.pl](http://www.dachy-wis.pl)**



# Podczas wyborów do europarlamentu decydujemy też o przyszłości Śląska

Zaskakujący transfer na liście Koalicji Obywatelskiej i znany choć kontrowersyjny spadochroniarz w Prawie i Sprawiedliwości.

Wybory do Parlamentu Europejskiego zapowiadają się ciekawie, ponieważ symulacje nie dają jasnych sygnałów, kto i ile mandatów dostanie w województwie śląskim.

W porównaniu z poprzednimi wyborami, znacznie osłabła lista Koalicji Obywatelskiej. Nie wystartują **Jerzy Buzek** i **Jan Olbrycht**. Można ich różnie oceniać, ale jednego nie można im odmówić. Są politykami wielkiego formatu i wartością dodaną do KO, bo ich poparcie było zawsze wyższe, niż sondażowe notowania partii. Tym razem listę otwiera minister **Borys Budka** przed średnio znaną posłanką **Mirosławą Nykiel**. Trzecie miejsce dostał **Łukasz Kohut**, którego przejście z Lewicy uznano za największą sensację tych wyborów w śląskim okręgu. Bez względu na mniej lub bardziej absurdalne uzasadnienia tej decyzji, europoseł z Rybni-

ka wykazał się dobrym wyczuciem sytuacji. Lewica przeżywa trudny okres i jest możliwe, że w eurowyborach nie przekroczy progu wyborczego.

**Generalnie, biorąc pod uwagę rangę tych wyborów, śląska drużyna PO nie powala na kolana.**

Nie można tego powiedzieć o Prawie i Sprawiedliwości, choć liderzy odpowiedzialni za układanie list mieli słabe wyczucie oczekiwań śląskich wyborców. „Jedynką” po raz kolejny została **Jadwiga Wiśniewska** z Częstochowy. Jak zawsze wzbudziło to sporo kontrowersji wewnątrz partii, ale



prawdziwy szok zwolennicy PiS przeżyli kiedy okazało się, że z numerem drugim startuje „spadochroniarz” **Patryk Jaki**, który nie ma nic wspólnego z naszym regionem. Dla wyborców PiS rozczarowanie jest podwójne, ponieważ medialny i popularny europoseł należy do najbardziej zagorzałych krytyków... **Mateusza Morawieckiego**.

Jaki, jako ważny działacz Suwerennej Polski, nie szczędzi gorzkich słów rządowi PiS, który oskarża za uległość wobec Brukseli. W sumie jedynym wytłumaczeniem jego obecności na liście PiS jest międzypartyjny układ zobowiązujący **Jarosława Kaczyńskiego** do zapewnienia wysokich miejsc ludziom **Zbigniewa Ziobro**.

**Pierwszą ślązaccą na śląskiej liście PiS jest Izabela Kloc.**

Pięć lat temu też była „trójką” i znacznie wyprzedziła faworyzowanego wówczas **Grzegorza Tobiszowskiego** z nr 2. W tym roku może być podobnie, choć ze względu na swoją rozpoznawalność Jaki jest znacznie trudniejszym przeciwnikiem.

**Na województwo śląskie przypada 7 mandatów do Parlamentu Europejskiego.**

Kto i ile dostanie? W mediach pojawiają się symulacje podziału miejsc. Według znanego politologa **Marcina Pallade**, w naszym okręgu KO i PiS dostaną po dwa mandaty, a po jednym Lewica, Trzecia Droga i Konfederacja. Są też inne badania, zwiększające stan posiadania dwóch największych partii kosztem mniejszych rywali. Jak będzie naprawdę dowiemy się już 9 czerwca. (fil)

OGŁOSZENIE WYBORCZE

Materiał wyborczy KW Prawo i Sprawiedliwość



EUROPOSEŁ

JEDYNA ZE ŚLĄSKA!

3



IZABELA

KLOC





## Lekcje pod chmurką w SP3

► „Leśna polana” to nazwa nowej EKOpracowni pod chmurką, która powstała w Bieruniu. To tutaj uczniowie Szkoły Podstawowej nr 3 im. Orła Białego będą mogli uczyć się biologii, geografii, fizyki czy chemii, a klasy integracyjne korzystać z zajęć edukacyjnych, rewalidacyjnych oraz terapeutycznych.



„Leśna polana” to bardzo oryginalne i ciekawe miejsce, zbudowane na ruinach starego amfiteatru, który lata świetności już dawno miał za sobą. Projekt ten, stworzony przez kadrę pedagogiczną, to prawdziwa zielona oaza, gdzie nauka splata się z naturą.

W wydarzeniu na zaproszenie Sebastiana Macioła, Burmistrza Miasta Bieruń wzięła udział Iwona Gejdel-Targosz - zastępca Prezesa Zarządu WFOŚiGW w Katowicach. Byli także nauczyciele i, co najważniejsze - uczniowie.

- *Otwarcie Ekopracowni „Pod chmurką” to krok naprzód w edukacji ekologicznej. Jestem przekonany, że lekcje plenerowe nie tylko wzbogacą proces*

*dydaktyczny, ale również pozwolą uczniom na bezpośrednie obcowanie z przyrodą, co jest nieocenione w rozwijaniu świadomości ekologicznej naszych młodych mieszkańców - powiedział burmistrz Macioł.*

### Co zyskała szkoła dzięki temu projektowi?

Pracownia została wybudowana za 88 tys. zł, z czego 68 tys. zł to dofinansowanie z Wojewódzkiego Funduszu Ochrony Środowiska i Gospodarki Wodnej w Katowicach. Reszta to wkład własny miasta. Teren starego amfiteatru został

zrewitalizowany, powstała ścieżka sensoryczna, nowa mała architektura oraz przeprowadzono bogate nasadzenia roślin, które odmieniły szkolne otoczenie.

Eko Pracownia „Leśna Polana” to idealne miejsce do prowadzenia zajęć z biologii, ekologii, geografii oraz zajęć rewalidacyjnych. Nauczyciele nie wykluczają również możliwości organizacji nocnych zajęć z astronomii, które pozwolą uczniom odkrywać tajemnice kosmosu.

Podczas inauguracji zajęć w pracowni przeprowadzono plenerową grę edukacyjną, a uczniowie rywalizowali o ekologiczne nagrody ufundowane przez ekodoradcznię z Urzędu Miejskiego.





# Ciekawie o ekologii

► Na Skwerze Miast Partnerskich w Bieruniu otwarto ścieżkę dydaktyczną, która powstała w ramach realizacji projektu pn. „Zielona przestrzeń”. Na Skwerze pojawiły się także ławki i kosze na śmieci. Zainstalowano również nowoczesne oświetlenie LED. Pojawiły się też nasadzenia i budki lęgowe.



## 165 tys. zł

wyniosło dofinansowanie WFOŚiGW w Katowicach do budowy bieruńskiej ścieżki edukacyjnej.

### CO POWSTAŁO?

- 12 latarni wykonanych w technologii LED
- elementy małej architektury tj. ławki, kosze na śmieci, stojaki na rowery
- budki lęgowe dla ptaków
- hotele dla owadów
- tablice edukacyjne
- nasadzenia roślin ozdobnych

### CO NASADZONO?

- krzewy: hortensje bukietowe, kosodrzewiny, dereń rozłogowy, tawułka japońska, róża pomarszczona, kalina japońska,
- 1000 bylin - takich gatunków jak m.in. szalwia omszona, liatry kłosowa, irys syberyjski, trytona groniasta, lawenda wąskolistna, lebidka pospolita, liliowce czy rozchodniki,
- 100 traw ozdobnych - takich jak: imperata cylindryczna, wydmuchrzyca piaszkowa, proso różgowate, ostnica włosowata.

z Wojewódzkiego Funduszu Ochrony Środowiska i Gospodarki w Katowicach, powstała ścieżka edukacyjna, która pomoże młodzieży pogłębić wiedzę o faunie i florze ziemi bieruńskiej. To nie jest jeszcze koniec, jeśli chodzi o modernizację parku. Przed nami ostatnia część tej inwestycji, czyli wybudowanie placu centralnego z fontanną - powiedział, podczas otwarcia Sebastian Macioł, burmistrz Bierunia.

Teraz, mieszkańcy mogą cieszyć się odnowioną przestrzenią, która stanie się minicentrum edukacji ekologicznej i rekreacji. Budowę ścieżki dydaktycznej dofinansował Wojewódzki Fundusz Ochrony Środowiska i Gospodarki Wodnej w Katowicach kwotą 165 tys. zł. Podczas oficjalnego otwarcia, gości oprowadzali: Tadeusz Mateja, ekolog i edukator, długoletni prezes Rejonowego Koła Pszczelarzy w Bieruniu oraz Grzegorz Plewniok, główny specjalista w wydziale Ochrony Środowiska i Gospodarki

Odpadami Urzędu Miejskiego w Bieruniu. W działaniu zaangażowana jest również Ekodoradca Bierunia - **Elżbieta Musialik**.

- Kilka lat temu dzięki inicjatywie Stowarzyszenia Miłośników Ziemi Bieruńskiej Porąbek powstał pomysł zagospodarowania parku przy ul. Remizowej. W ramach budżetu obywatelskiego przygotowano wniosek o sporządzenie dokumentacji projektowej, a na jej bazie miasto sukcesywnie rozwija to miejsce. Najpierw powstały ciągi piesze, uporządkowano teren, a teraz dzięki dotacji





# Naprawa nawierzchni po zimie

**Zima to najmniej łaskawa pora roku dla nawierzchni jezdni. Mróz i duża ilość opadów powodują wiele ubytków. Aby zapewnić bezpieczeństwo użytkowników dróg, staramy się na bieżąco usuwać dziury i wyrwy. Do napraw na szerszą skalę przystępujemy wczesną wiosną, gdy temperatura jest bardziej sprzyjająca.**

**N**ajwięcej pracy przy naprawie nawierzchni mamy wiosną. Dlaczego akurat o tej porze roku ubytków jest najwięcej i co sprawia, że one się tworzą?

Na nawierzchnię jezdni wpływa szereg różnych czynników. To m.in. natężenie ruchu czy stan podbudowy drogi. Swój ślad zostawiają

także poprzednie naprawy jezdni lub biegnących pod nią sieci (gazowej, kanalizacyjnej czy teletechnicznej). Każde związane z tym prace oznaczają ingerencję w infrastrukturę, co sprawia, że potem w takich miejscach asfalt jest bardziej podatny na uszkodzenia.

W efekcie w nawierzchni powstają pęknięcia i wykruszenia. Zima wykorzystuje to bezlitośnie, zamieniając je w coraz większe wykruszenia przeradzające się w wyrwy. Przyczyna tkwi w tzw. „prześciach temperatury przez zero”. To nic innego jak wahania temperatury w ciągu doby (w dzień jest powyżej zera, a nocą poniżej), które szczególnie dają się we znaki, kiedy połączone są z opadami. Zgromadzona w spękaniach woda zamarza i rozsadza nawierzchnię. Im częściej dochodzi do wahań temperatury, tym szybciej postępuje proces degradacji. Niestety, w Polsce zimą zmiany temperatury z minusowej na dodatnią i odwrotnie następują bardzo często.

## NAJCZĘŚCIEJ MASA NA ZIMNO

Dlatego o tej porze roku na drogach często można spotkać naszych pracowników przy naprawach nawierzchni. Naprawy w okresie zimowym siłą rzeczy są doraźne i tymczasowe, jednak najważniejsze jest bezpieczeństwo użytkowników drogi. Stąd też decydujemy się na usuwanie zwłaszcza wykruszeń najgłębszych, stwarzających zagrożenie dla uczestników ruchu. Naprawy prowadzone są na dwa sposoby. Pierwszym, najczęściej wykorzystywanym jest uzupełnianie ubytków tzw. masą na zimno. Naj-



pierw wyrwy oczyścimy, a następnie wypełniamy je specjalną masą bitumiczną, którą odpowiednio rozprowadzamy i zagęszczamy. Metoda ta ma charakter doraźny, dlatego tak zabezpieczone wyrwy, ubytki już w okresie wiosennym, naprawiamy przy użyciu mieszanek mineralno-asfaltowych.

Do napraw nawierzchni na większą skalę przystępujemy najwcześniej w okresie przedwiośnia lub wczesną wiosną, kiedy ustabilizuje się pogoda. Najważniejsze jest, aby w ciągu doby nie było przymrozków i opadów. Gdy te warunki są spełnione, rozpoczynamy trwałe łatanie ubytków.



## Miejskie Przedsiębiorstwo Usług Komunalnych w Świętochłowicach Spółka z o.o.

41-608 Świętochłowice, ul. Łagiewnicka 76  
tel.: +48 32 345 15 70, e-mail: sekretariat@mpuk.eu



# SOILRECOVER

## - organiczny środek poprawiający właściwości gleby

Nasza Spółka wytwarza i wprowadza do obrotu popularny kompost! Produkt o nazwie „SOILRECOVER” spełnia wymagania jakościowe organicznego środka poprawiającego właściwości gleby, produkowany jest zgodnie z otrzymaną przez Miejskie Przedsiębiorstwo Gospodarki Komunalnej w Świętochłowicach Sp. z o.o. decyzją Ministra Rolnictwa i Rozwoju Wsi.

Surowcem do produkcji środka poprawiającego właściwości gleby jest mieszanka odpadów z zieleni miejskiej (rozdrobione liście, gałęzie i trawa) oraz pozyskiwane podczas selektywnej zbiórki odpady ulegające biodegradacji.



Środek poprawiający właściwości gleby „SOILRECOVER” jest przeznaczony do rekultywacji gruntów, w celu przywrócenia im pierwotnej wartości użytkowej. Soilrecover można stosować na wszystkich glebach, w uprawach roślin ogrodniczych: sadowniczych, warzywnych, ozdobnych oraz na trawniki. Szczególnie polecany jest na gleby o niskiej zawartości substancji organicznej i składników pokarmowych.

**Zainteresowany zakupem?  
Skontaktuje się z nami.**



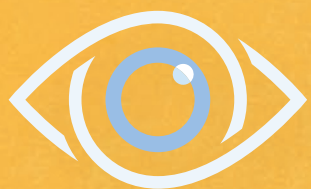

TESIN  
MEDIC  
CLINIC

+48 690 412 288



# Klinika wykonuje operacje **zaćmy**

oraz **pomaga** w formalnościach związanych z dofinansowaniem zabiegu przez **NFZ**.

Posiada **polski personel lekarski** i pielęgniarski.  
Działa od **2016** roku.

**Czeski Cieszyn** ok. 2 km od granicy z Polską  
🔍 [www.tesinmc.pl](http://www.tesinmc.pl)

